

**ONDAREAREN  
EUROPAKO  
JARDUNALDIAK**

**JORNADAS  
EUROPEAS DEL  
PATRIMONIO**



**BIZKAIA 2018**

**Urria / Octubre**



Europa,  
guztion ondarea

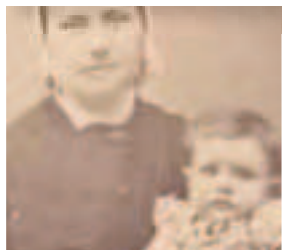
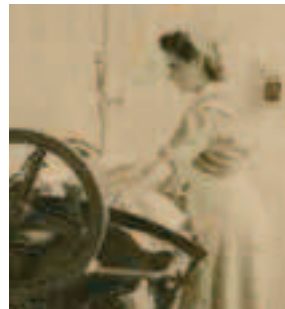

**Patrimonio,  
Herencia  
de Mujer**



**Ondarea,  
Emakumeen  
Emaria**



OndareaBizkaia2018  
[www.bizkaikoa.bizkaia.eus/jep](http://www.bizkaikoa.bizkaia.eus/jep)

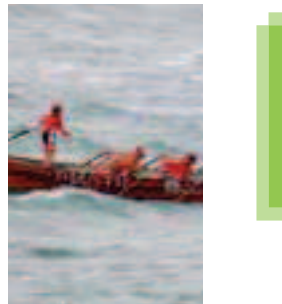
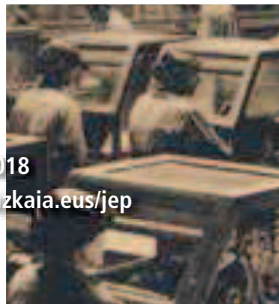

**2018**   
KULTURA ONDAREAREN  
EUROPAKO URTEA  
AÑO EUROPEO DEL  
PATRIMONIO CULTURAL  
#EuropeForCulture

## BILBAO. MARTÍN DE BERTENDONA BHI IES MARTÍN DE BERTENDONA

### EMAKUMEZKOEN INSTITUTUA: ERREFERENTEA GAZTE BILBOTARRENTZAT.

Mintzaldia, José Luis Arribasen eskutik. Erakusketa.

Mintzaldi, erakusketa eta bisitaldi gidatuen bitartez, Hernán Echevarría irakaslearen eskutik, emakume bilbotarrentzat erreferente izan zen eta gaur egun oraindik baden institutuaren historia ezagutuko dugu. 1943an eraiki zen, Zumelzu Jauregiaren finkaren zati batean -Josefina Ibarreta y Ferrer, Zumelzuren alarguna izan zen jauregiaren azken bizi-lagunetako bat- eta funtsezkoa izan zen euskal emakume ikasle ugariren prestakuntzarako. Gaur egun, harrezkeroztik 75 urte igaro direnean, orain arte institutuaz ezagutu ez diren hainbat alderiz arituko gara.

### EL INSTITUTO FEMENINO: REFERENTE PARA LAS JÓVENES BILBAÍNAS.

Conferencia por José Luis Arribas y exposición.

A través de la conferencia, la exposición y las visitas guiadas por el profesor Hernán Echevarría, conoceremos la historia de un instituto que ha sido y todavía es referente para las mujeres bilbaínas. Construido en 1943 sobre una parte de la finca del Palacio Zumelzu -una de cuyas últimas ocupantes fue Josefina Ibarreta y Ferrer, viuda de Zumelzu- fue clave para la formación de numerosas promociones de jóvenes vascas. Hoy, 75 años después, hablaremos de algunos aspectos hasta el momento desconocidos de este importante enclave.

**Hizkuntza:** Gaztelania.

**Elkargunea:** Martín de Bertendona Institutua. Bertendona 5.

**Eguna eta ordua:** Mintzaldia: Urriaren 23a, asteartea. 19:00etan.

**Erakusketa:** Urriaren 22tik (astelehena) 25era (osteguna). 17:30etik 19:30era.

**Bisitaldi gidatua:** Urriaren 22a, astelehena; 23a, asteartea; 24a, asteazkena eta 25a, osteguna. 18:30ean.

**Antolatzailea:** Martín de Bertendona BHI.

**Informazioa eta erreserbak:** [seminariogeohistoria@gmail.com](mailto:seminariogeohistoria@gmail.com)

**Idioma:** Castellano.

**Punto de encuentro:** Instituto Martín de Bertendona. Bertendona, 5.

**Día y hora:** Conferencia: martes 23 a las 19:00 h.

**Exposición:** del lunes 22 al jueves 25 de 17:30 a 19:30 h.

**Visita guiada:** lunes 22, martes 23, miércoles 24 y jueves 25 a las 18:30 h.

**Organización:** IES Martín de Bertendona.

**Información y reservas:** [seminariogeohistoria@gmail.com](mailto:seminariogeohistoria@gmail.com)

